



Planetary City of Light

Application form

Group of Forty

Ciudad de Luz “Los Huizaches”

Fraccionamiento Los Huizaches

21°42'41.8"N 102°21'28.9" W

Población Tanque de Los Jiménez,
Aguascalientes, México.

(Velatropa 24.3 Planeta Tierra, Biorregión del Anáhuac)



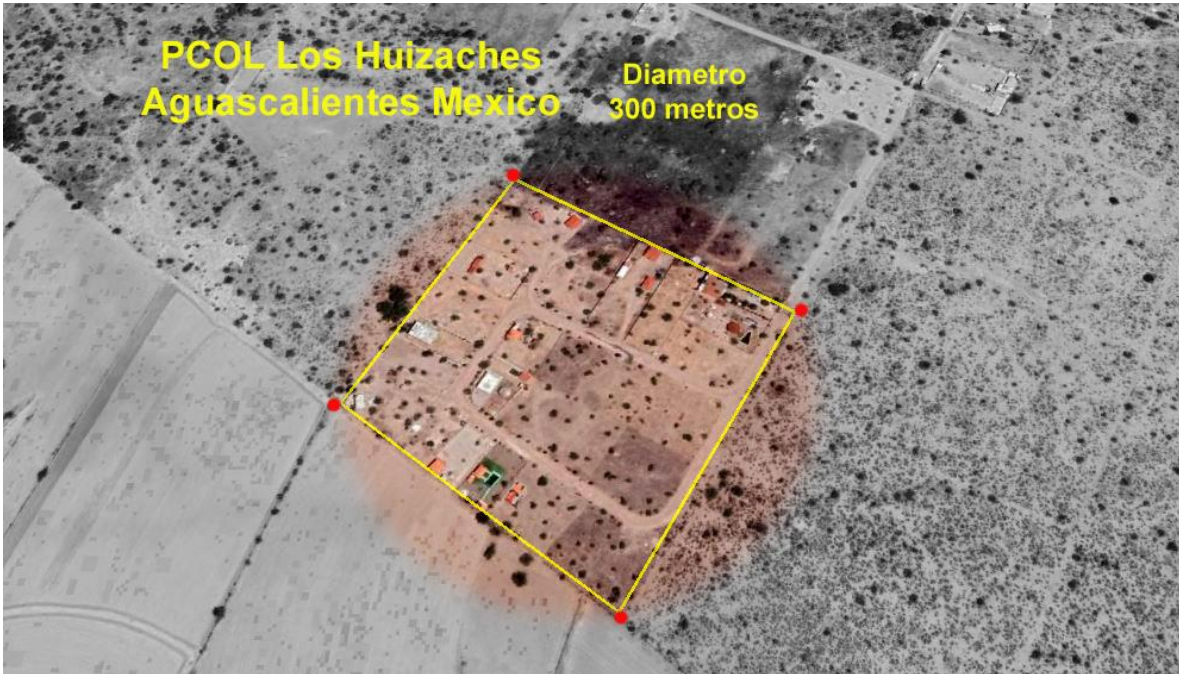

Los Huizaches es un fraccionamiento de 70 lotes de 1,000 m² cada uno, lleno de vegetación.

Ubicado en las coordenadas: 21°42'45.41"N y 102°21'28.85"O

1. Tamaño: **70,000 m²**
2. Población: **40 familias aproximadamente**
3. Energía espiritual de la zona: **El lugar ha sido campestre todo el tiempo, está en alto con una vista hermosa que inspira hermosos amaneceres y ocasos.**
4. Otros detalles importantes: **Alrededor se está formando la zona de varios fraccionamientos campestres de Aguascalientes.**



Los Guardianes

Al Este donde sale el Sol
El Guardián Cerro de los Gallos
donde se ubica el Cerro de Los Gallos
Cerro del Chiquihuite

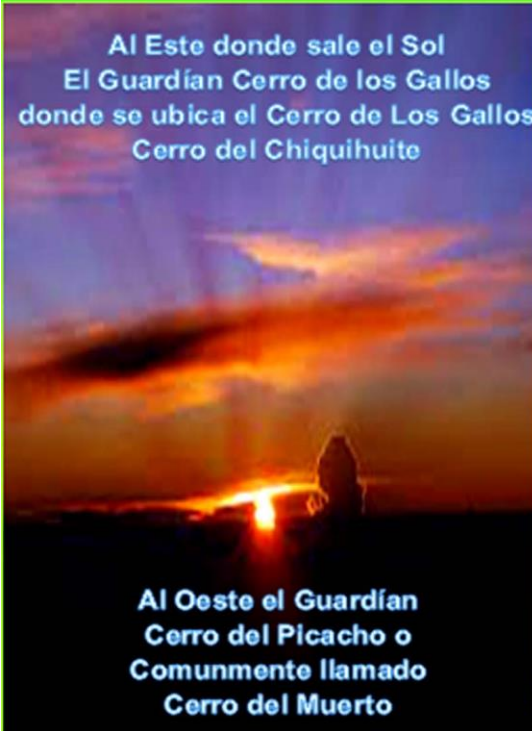

Al Oeste el Guardián
Cerro del Picacho o
Comunmente llamado
Cerro del Muerto

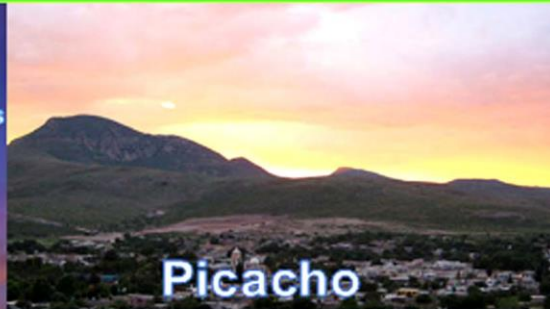

Picacho



Chiquihuite

El Huizache

Acacia farnesiana

Mejora la fertilidad del suelo
Restaura los suelos erosionados y degradados
Es útil como cercas vivas en sistemas agroforestales
Es una especie potencial para la reforestación en ambientes áridos

Uso Etnobotánico

De las flores se elabora unguento como remedio para el dolor de cabeza
Las hojas secas y pulverizadas se aplican como vendaje en las heridas



Regiduría de Ecología y Medio Ambiente

#ESPORÉLBIENDETODOS

Regiduría de Ecología Huajuapán @EcologiaHua

Huizache



Origen: Sur de Texas, México y Centroamérica.
Zona Climática: De 8 a 10.
Altura: Llega a medir hasta 25 metros.
Crecimiento: Rápido.
Tipo de Árbol: Perenne, de copa ovoide irregular.
Suelo: Profundo y bien drenados.
Temperatura: De cálido a templado.
Agua: Poca.

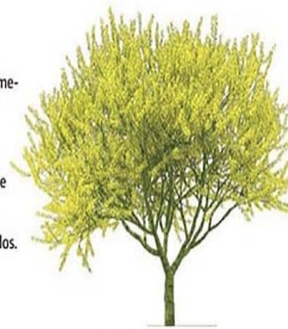

Acacia farnesiana

HUIZACHE



CLIMA: Templado, tolera bajas y altas temperaturas.

ALTURA: Máxima 10 mts.
CRECIMIENTO: Mediano a lento.

SEPARACIÓN: 6 metros. **RIEGO:** Poco, soporta sequía prolongada.

- A. Estamos dispuestos a participar en las reuniones mensuales y responder mensajes de correo electrónico.

Participantes:

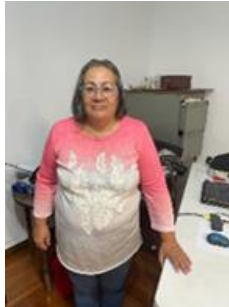

Ma. Esther Catalina
Hernández Meza
maesther2013@gmail.com



Enrique Estrada Gayosso
estrada.gso@gmail.com



Mercedes Martínez
Domínguez
mera999@hotmail.com



Alberto Pineda
Romero
alberto.pineda@aanikab.mx



Ma. Elena Geraldina
de la Serna
Hernández
megsh0323@gmail.com

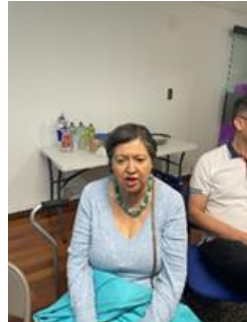

Rosa Alicia del Refugio
Márquez Gallegos
rosymarquezgallegos@hotmail.com



Cecilia Alejandra
Reyes Aguirre
cecyreyes011@gmail.com



Sheila Michel Piñones
García
michell.pinones@hotmail.com



América Chávez
Reyes
ematy.ware@gmail.com



Matthy Josef Neu
matthias.neu@gmail.com

Marco Antonio Palos Negrete
terrenos.campestresm.palos@gmail.com

Oralia Esther González Hernández
oraliae@gmail.com

Víctor Hugo Celis Ruiz
vic.celis.92@hotmail.com

- B. Coordinadora de la Ciudad Planetaria de Luz
Ma. Esther Catalina Hernández Meza

- C. ¿Cuántos miembros del GOF viven cerca de la PORL propuesta?
Actualmente vive ahí Marco Antonio Palos y 7 miembros más viviremos en la PCL: Ma. Esther, Enrique, Oralia, Víctor, Mercedes, Alberto y Michel
- D. ¿Número total de participantes? **13 participantes por el momento**
- E. Fecha de activación preferida: (28 de mayo 2022) **Kin 10 Perro Planetario Blanco, Estación del Amor, Anillo Solar Semilla Eléctrica Amarilla, Arquetipo Galáctico del Compasivo.**
- F. Fecha de esta solicitud: (24 enero 2022) **Kin 146 Enlazador de Mundos Eléctrico Blanco**
- G. ¿Dónde escuchaste hablar sobre el Proyecto de las Reservas Oceánicas Planetarias de Luz?
Me comentó una amiga Lucía Peñuñuri en agosto 2021, me compartió el contacto del coordinador Emilio Martínez y él nos proporcionó la información para poder participar.

Historia Futura: La Aportación de la Ciudad de Luz “Los Huizaches”

Deseamos ser una Ciudad de Luz facilitadora a todos los seres humanos en nuestro camino de evolución espiritual hacia la 5ª dimensión que trabaje juntamente con Gaia restaurando sus bosques, limpiando su agua, evitando todo tipo de contaminación ambiental, viviendo en armonía y de manera holística con todos los seres vivos que habitamos en ella.

Expandiendo la consciencia superior somos capaces de percibir que todas las cosas están unidas por una fuerza universal, el amor. Así, los seres humanos nos unimos por alguna forma de amor y nos mantenemos unidos por este mismo sentimiento que engloba todo lo que está a su alrededor.

Seremos una Ciudad de Luz sustentable física, emocional, y mentalmente integrados en armonía con nuestro espíritu y nuestros hermanos mayores de otras dimensiones en paz.

Nuestra Ciudad sostenible será un espacio de pertenencia cultural donde se construyan lazos intra e intergeneracionales. Una Ciudad que aporte de manera holística alimentación orgánica, medicina alternativa y herbolaria.

Nuestra Ciudad sostenible será una ciudad resiliente a los impactos adversos del cambio climático que identifique y reduzca las vulnerabilidades de sus habitantes e incremente la capacidad adaptativa en balance homeostático.

Colocación de los Cristales



Coordenadas
Centro
21.7121455 – 102.3576695



Oeste

21°42'44.32"N 102°21'33.85"O



Norte

21°42'49.96"N 102°21'30.73"O



Sur

21°42'39.90"N 102°21'27.48"O



Este

21°42'46.68"N 102°21'23.96"O